LuxTek® Proflex Bodenschutzplatte

beidseitige Struktur - aus 100% Recyclingmaterial

Kurzübersicht Proflex Bodenschutzplatte

- ✓ **Abmessung:** Erhältlich in 2400 x 1200 x 15mm & 3.000 x 1.000 x 20mm
- ✓ **Gewicht:** 42kg bzw. 56kg
- ✓ **Belastbarkeit:** Bis 45t bzw. bis 50t
- ✓ **Temperaturbeständigkeit:** -50°C bis +80 °C
- ✓ **Farbe:** Grau
- ✓ **Material:** 100% Recyclingmaterial
- ✓ **Struktur:** Beidseitig
- ✓ **Sondermaße** auf Anfrage möglich

Vorteile der Proflex Bodenschutzplatten

- ✓ **Leichtes Verlegen durch geringes Eigengewicht:** Erleichtert die Handhabung und Installation auch ohne schwere Geräte.
- ✓ **Beidseitig rutschhemmendes Profil:** Bietet zusätzliche Sicherheit für Fahrzeuge und Baumaschinen durch Minimierung der Rutschgefahr, auch bei Nässe.
- ✓ **Keine Wasseraufnahme:** Verhindert Schäden durch Feuchtigkeit und eignet sich somit hervorragend für den Einsatz in feuchten Umgebungen.
- ✓ **Hohe Belastbarkeit:** Bei befestigtem Untergrund bis 50t belastbar.
- ✓ **Hohe Lebensdauer:** Besonders bruchfest und verschleißarm.
- ✓ **Einfacher Transport:** Unsere passenden Boxen ermöglichen eine effiziente Lagerung und Logistik.
- ✓ **Geringere Beanspruchung der Maschinen:** Reduziert Verschleiß und Wartungskosten der Baumaschinen und Fahrzeuge.

Eigenschaften der Proflex Bodenschutzplatten

- ✓ **Aus Kunststoff PE-LD (Verbundwerkstoff):** Ein hochdichtes Polyethylenmaterial, das für Haltbarkeit und Flexibilität sorgt.
- ✓ **Hergestellt im Extruderverfahren:** Gewährleistet eine hohe Festigkeit der Platten.

LuxTek GmbH
Prof.-Pirlet-Str.7
66679 Losheim am See

Tel. (+49) 06872 965 39 11
Fax (+49) 06872 965 39 10

Web www.luxtek.eu
E-Mail info@luxtek.eu

Inhalte sind urheberrechtlich geschützt.
Farbabweichungen und technische Änderungen vorbehalten.

LuxTek® Proflex Bodenschutzplatte

beidseitige Struktur - aus 100% Recyclingmaterial

Anwendungsbereiche der Bodenschutzplatten Proflex

- ✓ **Baustellen**
  Mobile Baustraßen: Ermöglichen die schnelle Einrichtung robuster Fahrwege, die schwere Lasten tragen können.
  Behelfswege: Ideal für die temporäre Schaffung von Wegen auf unebenen oder empfindlichen Untergründen.
  Arbeitsplattformen: Bieten eine sichere und stabile Unterlage für Arbeiten in industriellen und gewerblichen Umgebungen

- ✓ **Grünflächen**
  Sportanlagen: Schützen den natürlichen Boden vor Beschädigungen durch Sport- und Freizeitaktivitäten.
  Friedhöfe: Eignen sich hervorragend zur Nutzung auf Friedhöfen, um die Würde des Ortes zu bewahren.
  Gärten: Erleichtern die Anlage von befestigten Pfaden und schützen den Gartenboden vor Verschleiß und Beschädigung.

Artikelinformationen

Artikelnummer	Artikel	Gewicht	unbefestigt & nass [1]	unbefestigt & trocken [1]	befestigt [1]
RPS2400120015	Bodenschutzplatte Proflex 2.400 x 1.200 x 15mm	ca. 42,0kg	4t	15t	< 45t
RPS3000100020	Bodenschutzplatte Proflex 3.000 x 1.000 x 20mm	ca. 56,0kg	5t	20t	< 50t

Neben unseren Standardgrößen stellen wir auch gerne gemeinsam mit Ihnen die passende Größe für Ihre Anforderungen zusammen.

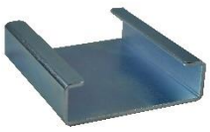

Gut kombiniert

LuxTek Proflex Bodenschutzplatten sind auch im kostengünstigen Set erhältlich, d.h. Bodenschutzplatte mit Fahrplattenklammern in einer vollverzinkten Metallbox.

Sets

Set-Bezeichnung	Plattenart	Plattenanzahl St.	unbefestigt & nass [1]	unbefestigt & trocken [1]	befestigt [1]
Starter-Set	Bodenschutzplatte Proflex 3.000 x 1.000 x 15mm	10	5t	20t	< 50t
Komplett-Set	Bodenschutzplatte Proflex 3.000 x 1.000 x 15mm	20	5t	20t	< 50t

[1] Sämtliche Belastungsangaben hängen u.a. von Faktoren wie z.B. Temperatur, Bodenklasse, Bodenbeschaffenheit, Bodentragfähigkeit, Kontaktflächen, Dynamik & Richtung der Krafteinbringung ab. Vor dem Gebrauch empfehlen wir eine fachmännische Einschätzung der Bodentragfähigkeit durch den Anwender bzw. eine Bodenanalyse durch einen Gutachter oder Experten.

LuxTek GmbH
Prof.-Pirlet-Str.7
66679 Losheim am See

Tel. (+49) 06872 965 39 11
Fax (+49) 06872 965 39 10

Web www.luxtek.eu
E-Mail info@luxtek.eu

Inhalte sind urheberrechtlich geschützt.
Farbabweichungen und technische Änderungen vorbehalten.